



Câmara Municipal de Linhares

Palácio Legislativo "Antenor Elias"

CHAVE Nº: _____

REQUERIMENTO Nº: 159/2022

THEREZINHA VERGNA VIEIRA, Vereadora com assento nesta Egrégia Casa de Leis, vem respeitosamente **REQUERER**, que após ouvido o Plenário, seja encaminhado ao Ilustríssimo Senhor Secretário Municipal de Obras, Requerimento solicitando o que segue:

REQUER A SECRETARIA MUNICIPAL DE OBRAS QUE SEJAM FEITAS MELHORIAS E A MANUTENÇÃO NECESSÁRIA NO DECORRER DAS ESTRADAS RURAIS DE ACESSO AS LOCALIDADES CONHECIDAS COMO "MIOSSI", "RECLA" E "MANTOVANI", LOCALIZADAS NA REGIÃO DE RIO QUARTEL, TENDO EM VISTA OS DANOS CAUSADOS NAS REFERIDAS ESTRADAS, CAUSADOS PELAS FORTES CHUVAS OCORRIDAS NA REGIÃO, CONFORME FOTOS EM ANEXO.

JUSTIFICATIVA

CONSIDERANDO que, em visita a localidade acima mencionada, e conforme solicitado pelos moradores da região que procuraram esta Vereadora, e que utilizam diariamente as estradas em apreço, solicitando uma providência, quanto a melhorias e manutenção no decorrer de todas as estradas rurais da região de Rio Quartel.



Câmara Municipal de Linhares

Palácio Legislativo "Antenor Elias"

CONSIDERANDO que, fora constatado a real necessidade de melhorias nas referidas estradas, haja vista as condições ruins em que estas se encontram, devido as fortes chuvas que atingiram a região.

CONSIDERANDO que, tratam-se de estradas muito utilizada pelos moradores da região, e primordiais, pois garantem o acesso dos moradores ao local.

REQUEREMOS à esta Nobre Mesa Julgadora, que após ouvido o Plenário, dispensadas as demais formalidades de praxe, seja oficiado o Ilustríssimo Senhor Secretário Municipal de Obras, para que este atenda ao pedido supra, sendo essa a razão do presente Requerimento, pelo qual pleiteio a **APROVAÇÃO**.

Termos em que,

pede deferimento.

Linhares/ES, 04 de janeiro de 2022.

THEREZINHA VERGNA VIEIRA

VEREADORA – REDE

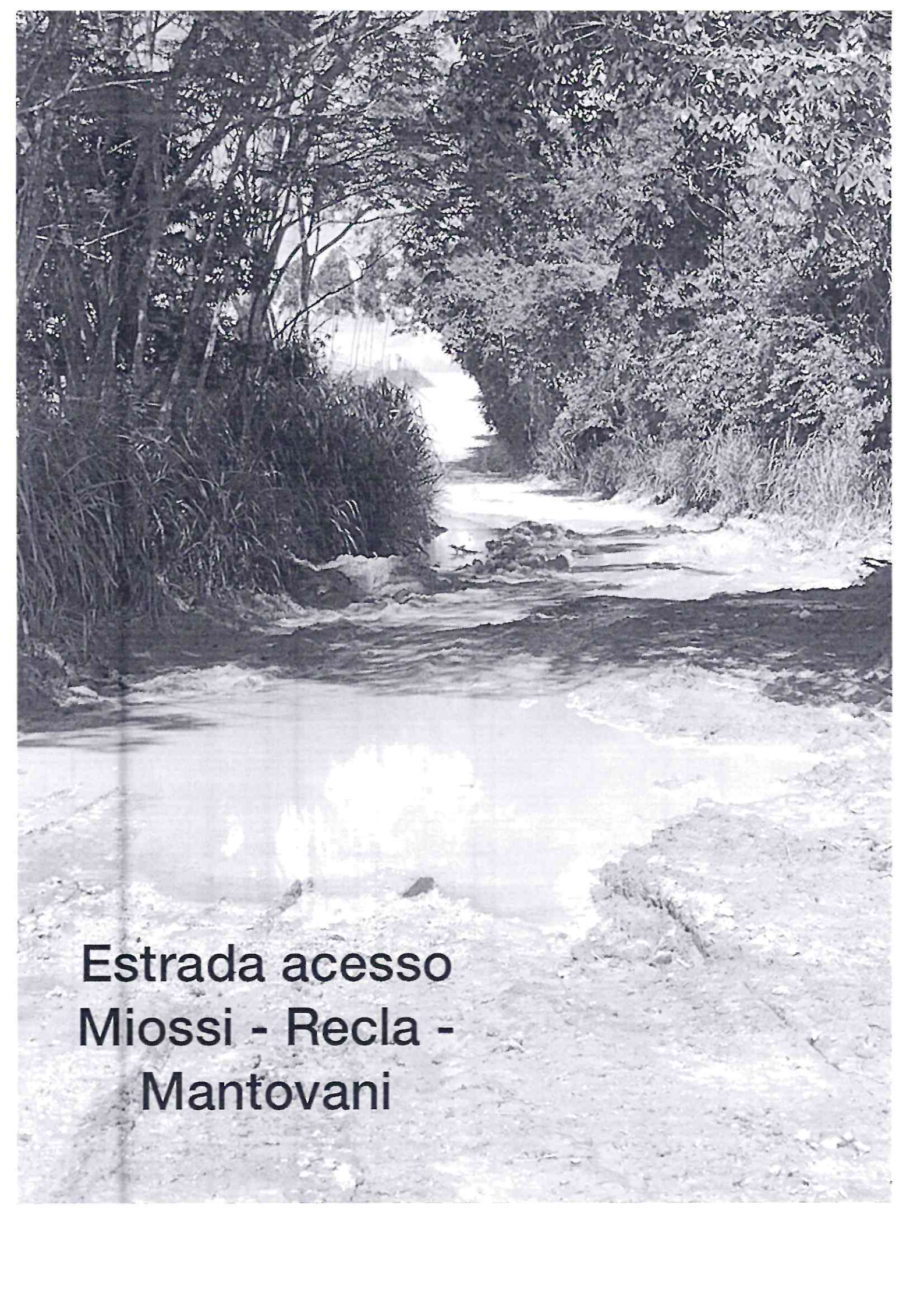

**Estrada acesso
Miossi - Recla -
Mantovani**

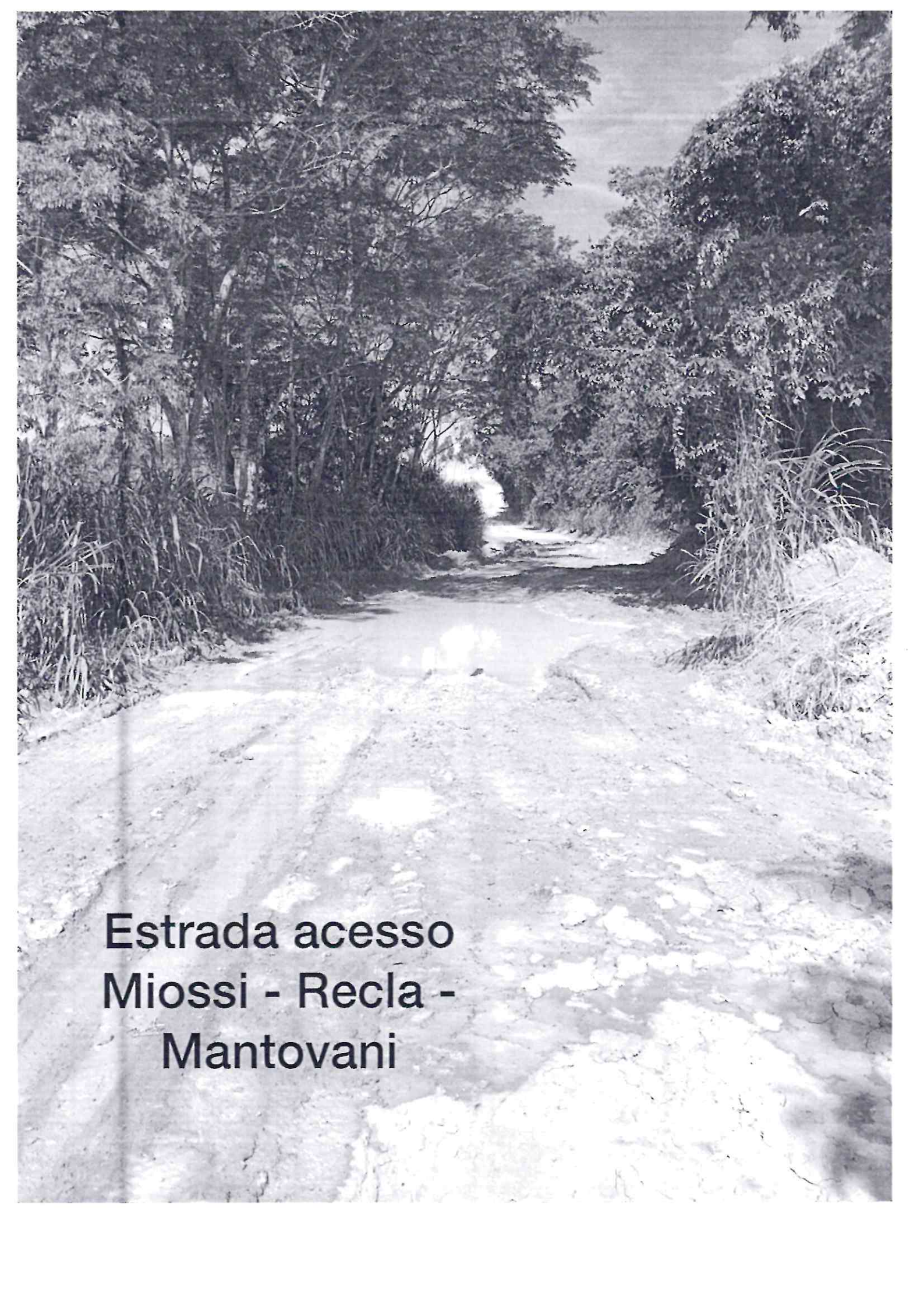

**Estrada acesso
Miossi - Recla -
Mantovani**

A black and white photograph of a dirt road winding through a rural landscape. The road is unpaved and shows signs of wear, with a large, dark, irregular patch in the center. To the left, there is a fence made of wooden posts and wire, with some vegetation behind it. In the background, a line of trees is visible against a cloudy sky. To the right, there is a dense thicket of tall grasses and other vegetation. The overall scene is rural and somewhat overgrown.

**Estrada acesso
Miossi - Recla -
Mantovani**

A black and white photograph showing a dirt road in the foreground, leading towards a body of water. The right side of the road is bordered by a dense thicket of tall reeds or grasses. The water is calm, reflecting the sky and the surrounding vegetation. The sky is filled with soft, white clouds. The overall scene is a natural, rural landscape.

**Estrada acesso
Miossi - Recla -
Mantovani**

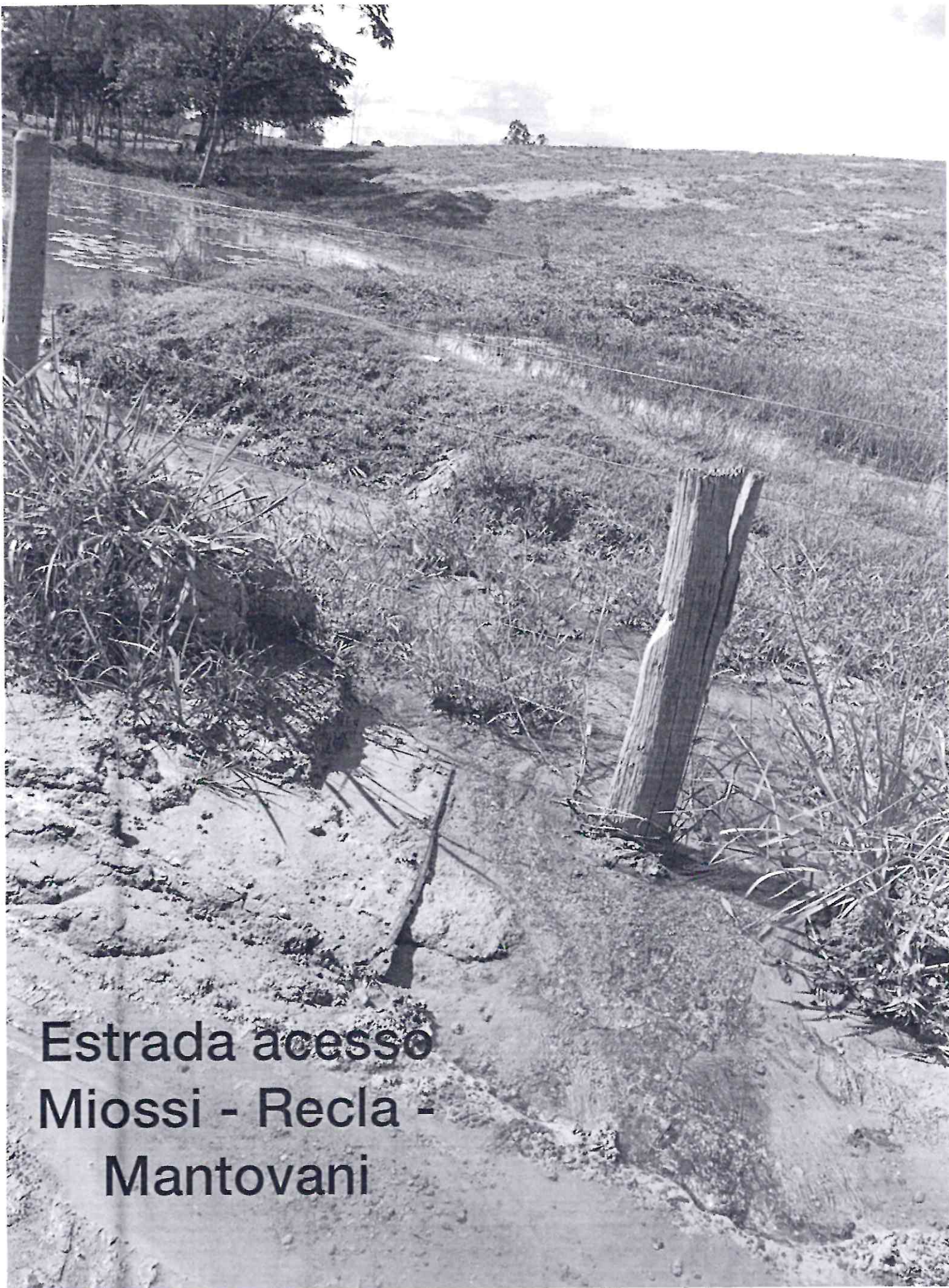

**Estrada acesso
Miossi - Recla -
Mantovani**

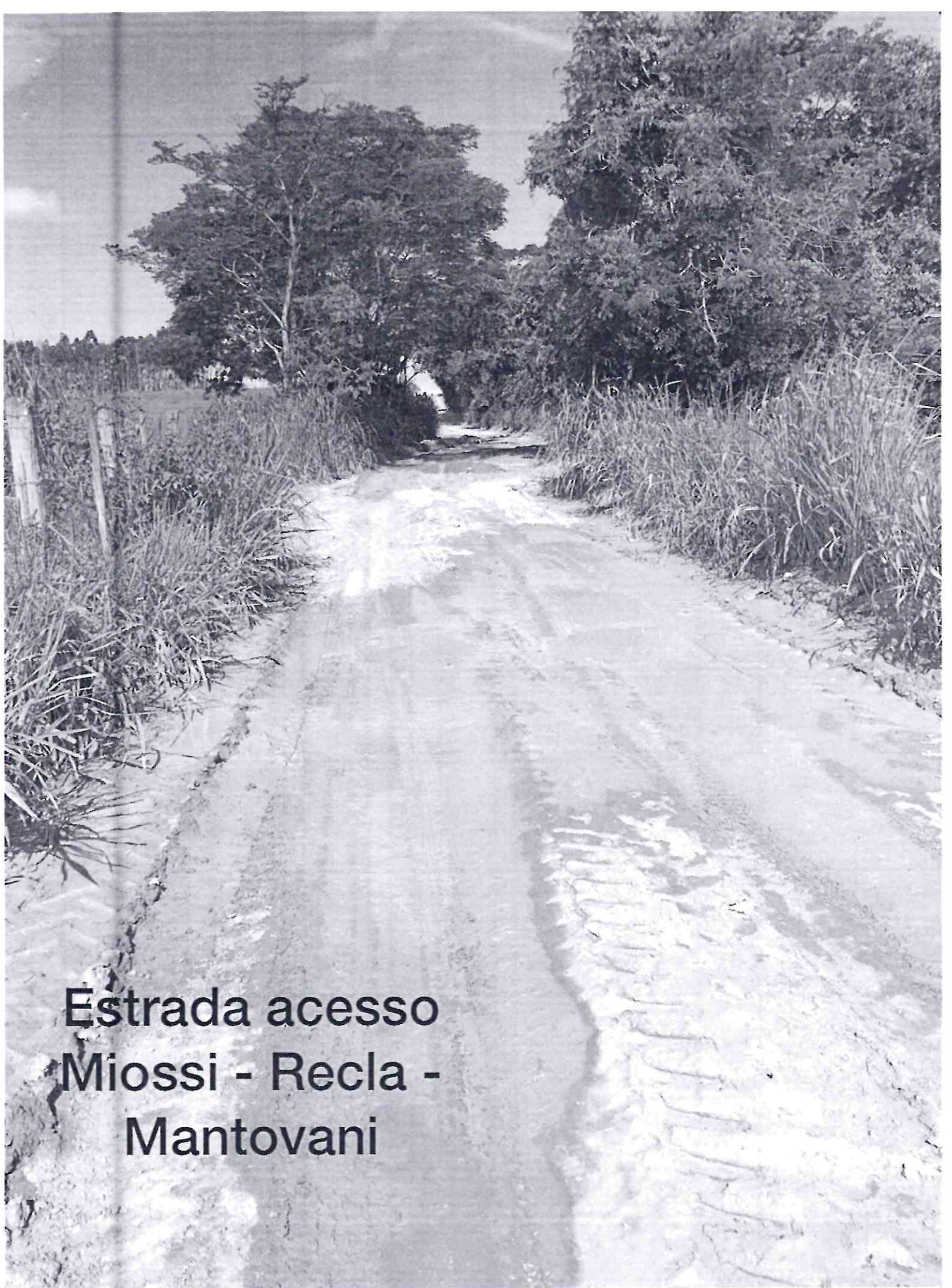

**Estrada acesso
Miossi - Recla -
Mantovani**