



Câmara Municipal de Linhares

Palácio Legislativo "Antenor Elias"

Indicação Gab. ACMS nº 146/2021

Linhares, 13 de julho de 2021.

Ao:

Excelentíssimo Senhor

Roque Chile de Souza

Presidente da Câmara Municipal de Linhares

Assunto: Indicação para que a Secretaria Municipal de Obras e Serviços Urbanos providencie a inserção de demarcação de ciclovias no bairro Novo Horizonte.

CONSIDERANDO que o artigo 125, II, do Regimento Interno da Câmara Municipal, estabelece que o Vereador pode sugerir ao Poder Executivo "a realização de ato administrativo ou de gestão";

CONSIDERANDO que o mesmo artigo, em seu § 1º, "a", prevê que tais indicações devam ser "despachadas diretamente pelo Presidente";

É a presente indicação para que a Secretaria Municipal de Obras e Serviços Urbanos providencie a inserção de demarcação da ciclovia no Bairro Novo Horizonte, na Av. Luiz Cândido Durão e na Av. Prof. Manoel Salustiano de Souza. Vale destacar que havia ciclovia e demarcação nas duas vias, conforme demonstrado nas imagens em anexo.

Tal indicação é baseada nas reclamações e demandas relatadas pelos moradores do Bairro Novo Horizonte e por inúmeros ciclistas que estão em elevado risco de morte ao disputar as vias com os automóveis.

Entendemos que se trata de assunto **urgente**, que merece endereçamento imediato por parte da Prefeitura Municipal.

Com os usuais protestos de elevada estima e consideração,

Professor Antônio Cesar Machado
VEREADOR - PV

ANEXO

VISTORIA LOCAL: BAIRRO NOVO HORIZONTE

A Av. Luiz Cândido Durão, no bairro Novo Horizonte, dispunha de ciclovia, como mostra a imagem abaixo, extraída do google maps. Houve um recapeamento do asfalto e não há nenhuma demarcação para a ciclovia, deixando agora os ciclistas disputando espaço com os automóveis, expondo-os à insegurança e à perda da mobilidade na cidade.

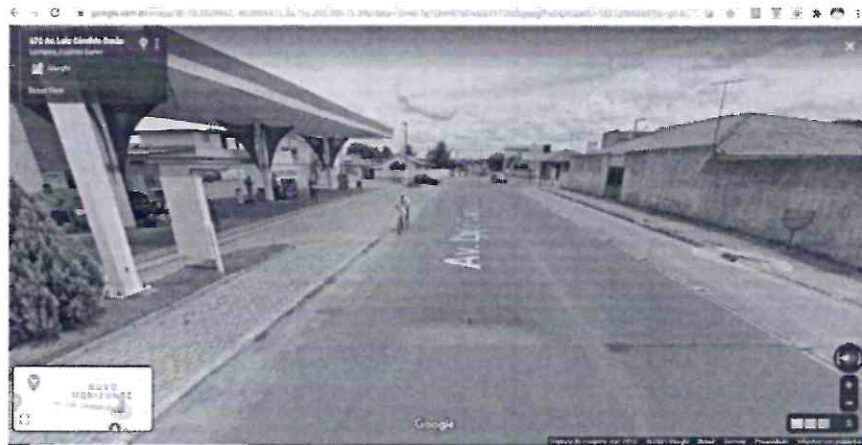

A seguir imagem atual da rua:



A imagem acima contém a placa da antiga ciclovia, mas atualmente apenas as marcações das vagas dos automóveis. Vale destacar a pessoa transitando no meio da via em função da falta da ciclovia!



Ainda no mesmo bairro, outra via paralela a esta anterior, a Av. Prof. Manoel Salustiano de Souza, passou pelo mesmo fato: recapeamento do asfalto e extinção da ciclovia anterior.



Vale destacar que ambas ruas são muito movimentadas, seja por veículos ou por ciclistas, e ainda, ligam bairros muito populosos às áreas centrais da cidade, Interlagos, BNH, Conceição, Colina. Segue fotografia atualizada da via:



A imagem acima mostra a demarcação das vagas de estacionamento dos veículos e a extinção da ciclovia. Segue o mapa com o destaque das ruas acima:



[Handwritten signature]