



## *Câmara Municipal de Linhares*

### *Palácio Legislativo "Antenor Elias"*

Indicação Gab. ACMS nº 003/2021      Linhares, 26 de janeiro de 2021.

**Ao:**

Excelentíssimo Senhor

**Roque Chile de Souza**

Presidente da Câmara Municipal de Linhares

**Assunto:** Remoção de árvore e a possibilidade de plantio de uma outra espécie apropriada na Avenida São Paulo, s/n, bairro Aviso, em frente ao CEIM "Antônio Aprígio"

CONSIDERANDO que o artigo 125, II, do Regimento Interno da Câmara Municipal, estabelece que o Vereador pode sugerir ao Poder Executivo "a realização de ato administrativo ou de gestão";

CONSIDERANDO que o mesmo artigo, em seu § 1º, "a", prevê que tais indicações devam ser "despachadas diretamente pelo Presidente";

É o presente para encaminhar o anexo relatório de campo, produzido por este Gabinete, que demonstra a necessidade de realização de visita técnica, por parte de equipe da Prefeitura, para avaliar as condições de uma árvore situada na Avenida São Paulo, s/n, bairro Aviso, em frente ao CEIM "Antônio Aprígio", especialmente no que se refere aos seguintes problemas:

- (i) Iminente queda de árvore, com consequentes riscos à vida de transeuntes, sobretudo dos estudantes do CEIM "Antônio Aprígio";
- (ii) Remoção da árvore e plantio de uma outra espécie adequada ao local, haja vista a importância de áreas verdes na cidade;

Em virtude da gravidade dos problemas e dos riscos potenciais causados aos moradores, alunos e transeuntes que passam pelo local, entendemos que se trata de assunto urgente, que merece endereçamento imediato por parte da Prefeitura Municipal.

Com os usuais protestos de elevada estima e consideração,

  
**Professor Antônio Cesar**  
**VEREADOR**

## RELATÓRIO DE CAMPO

Atendendo à solicitação de moradores do bairro Aviso, fizemos uma visita à Av. São Paulo, S/N, em frente ao CEIM “Antônio Aprígio”, conforme destacado no recorte do mapa abaixo.

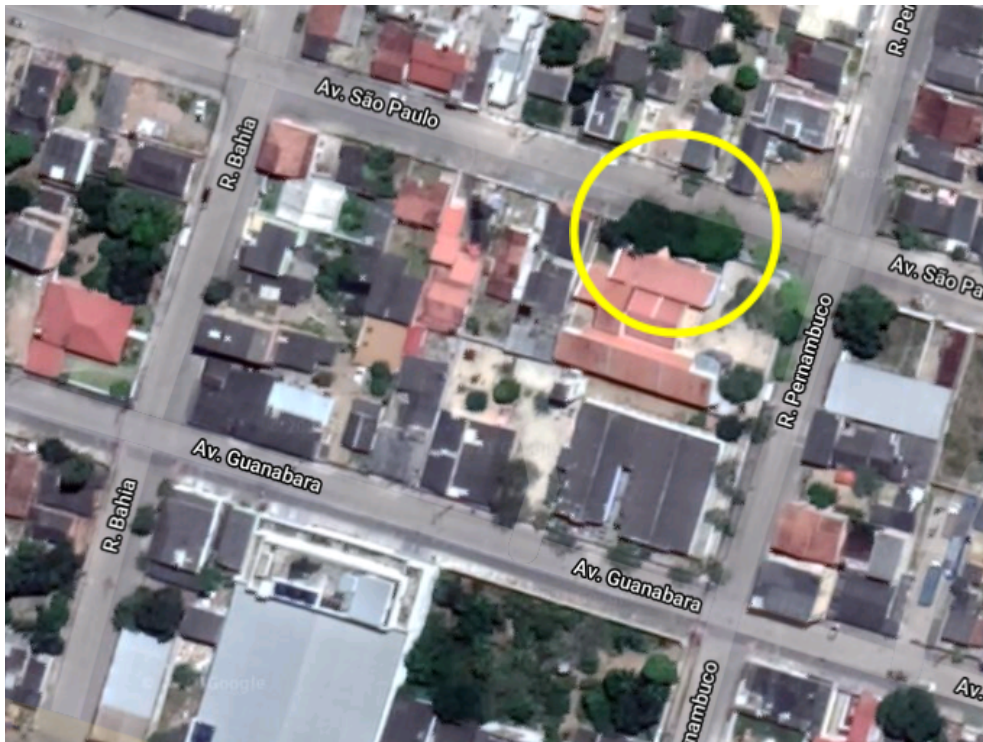

Durante a visita, verificamos que no local há uma árvore em risco de queda. Os moradores relataram o medo de tal árvore cair sobre as crianças que ali estudam, ou por pessoas que passam pela via, e ocorrer uma tragédia. Eles mencionaram ainda a possibilidade de a queda causar danos materiais, pois muitos carros e motos ficam ali estacionados.

Vide fotos abaixo.







Constatamos que a árvore apresenta sinais de fragilidade, dada sua inclinação e exposição de raízes, e o consequente risco de queda a qualquer momento, sobretudo à primeira chuva forte e ventania.

Por isso, diante dos riscos oferecidos à população local, sobretudo aos alunos do CEIM “Antônio Aprício”, indicamos a remoção da árvore e a possibilidade do plantio de uma outra espécie apropriada no local. Sabemos que além de favorecer o paisagismo, a árvore contribui no conforto térmico e torna a paisagem mais harmoniosa.

Este relatório serve de base para as ações demandadas ao poder público, descritas na indicação supracitada.