



Câmara Municipal de Linhares
Palácio Legislativo "Antenor Elias"

REQUERIMENTO -CGB-TS/Nº 0066/2020

REITERAR REQUERIMENTO DE Nº 106/2019

PROTOCOLO Nº4778 – 30/09/19

EXCELENTÍSSIMO SENHOR PRESIDENTE DA CÂMARA MUNICIPAL DE LINHARES –ES.

FRANCISCO TARCÍSIO SILVA, Vereador com assento nesta Casa de Leis, vem respeitosamente, REQUERER a Vossa Excelência, que digne em oficiar junto ao Chefe do Poder Executivo a providenciar a **MANUTENÇÃO COM URGENCIA NOS PORTAIS DE ENTRADA QUE DÁ ACESSO AS COMUNIDADES: FARIAS, GUAXE, AGROVILA, QUARTEL DE CIMA, QUARTEL DE BAIXO, CHAPADÃO DAS PALMINHAS, JAPIRA, PALMAS E SÃO RAFAEL** no interior de Linhares, visto que impossível em alguns locais identificar o nome da região na entrada da rodovia .

JUSTIFICATIVA

Essas localidades mencionadas acima se encontram no interior do município de Linhares. Esses portais foram instalados há mais de 10 anos nas entradas de acesso aos distritos, e são obras de baixo Custo para o município, visto que, falta apenas manutenção dos **PORTAIS NAS LOCALIDADES**. Com esses serviços realizados as comunidades poderão ter sua identidade destacada na entrada da rodovia.

Dessa forma, os nomes **APAGADOS** em muitos **PORTAIS** estão danificados apresentando **FERRUGEM** na sua estrutura. Os moradores que residem na região se sentem desvalorizados por faltar de uma simples pintura no **PORTAL DO LOCAL QUE MORA**. Com essa reforma, os moradores e visitantes poderão identificar logo na entrada qual região está visitando.

Os moradores solicitam que a Prefeitura de Linhares, executem os serviços com urgência, proporcionando qualidade de vida para a população. Segue anexo copia de requerimento anterior.

P. Deferimento,

TARCÍSIO SILVA
VEREADOR



Câmara Municipal de Linhares
Palácio Legislativo "Antenor Elias"

PROTOCOLO
CÂMARA MUNICIPAL DE LINHARES
Nº 4778 DATA: 30 09 19

REQUERIMENTO – CGB – TS / Nº 106/2019

EXCELENTÍSSIMO SENHOR PRESIDENTE DA CÂMARA MUNICIPAL DE LINHARES –ES

FRANCISCO TARCÍSIO SILVA, Vereador com assento nesta Casa de Leis, vem respeitosamente, REQUERER a Vossa Excelência, que digne em oficial junto ao Chefe do Poder Executivo a providenciar a **MANUTENÇÃO COM URGÊNCIA NOS PORTAIS DE ENTRADA QUE DÁ ACESSO AS COMUNIDADES: FARIAS GUAXE, AGROVILA, QUARTEL DE CIMA, QUARTEL DE BAIXO, CHAPADÃO DAS PALMINHAS, JAPIRA, PALMAS E SÃO RAFAEL** no interior de Linhares, visto que se encontra impossível em alguns locais identificar o nome da região na entrada da rodovia.

JUSTIFICATIVA

Essas localidades mencionadas acima se encontra no interior do município de Linhares. Esses portais foram instalados há mais de 10 anos nas entradas de acesso aos distritos, e são obras de baixo custo para o município, visto que, falta apenas a manutenção dos **PORTAIS NAS LOCALIDADES**. Com esse serviço realizado as comunidades do poderão ter sua identidade destacada na entrada da rodovia. Dessa forma, os nomes **APAGADOS** em muitos **PORTAIS** estão danificados apresentando **FERRUGEM** na sua estrutura. Os moradores que residem na região se sentem desvalorizados por faltar de uma simples pintura no PORTAL DO LOCAL QUE MORA. Com essa reforma, os moradores e visitantes poderão identificar logo na entrada qual região está visitando. Os moradores solicitam que a Prefeitura de Linhares, executem os serviços com urgência, proporcionando qualidade de vida para a população.

TARCÍSIO SILVA
VEREADOR PSB

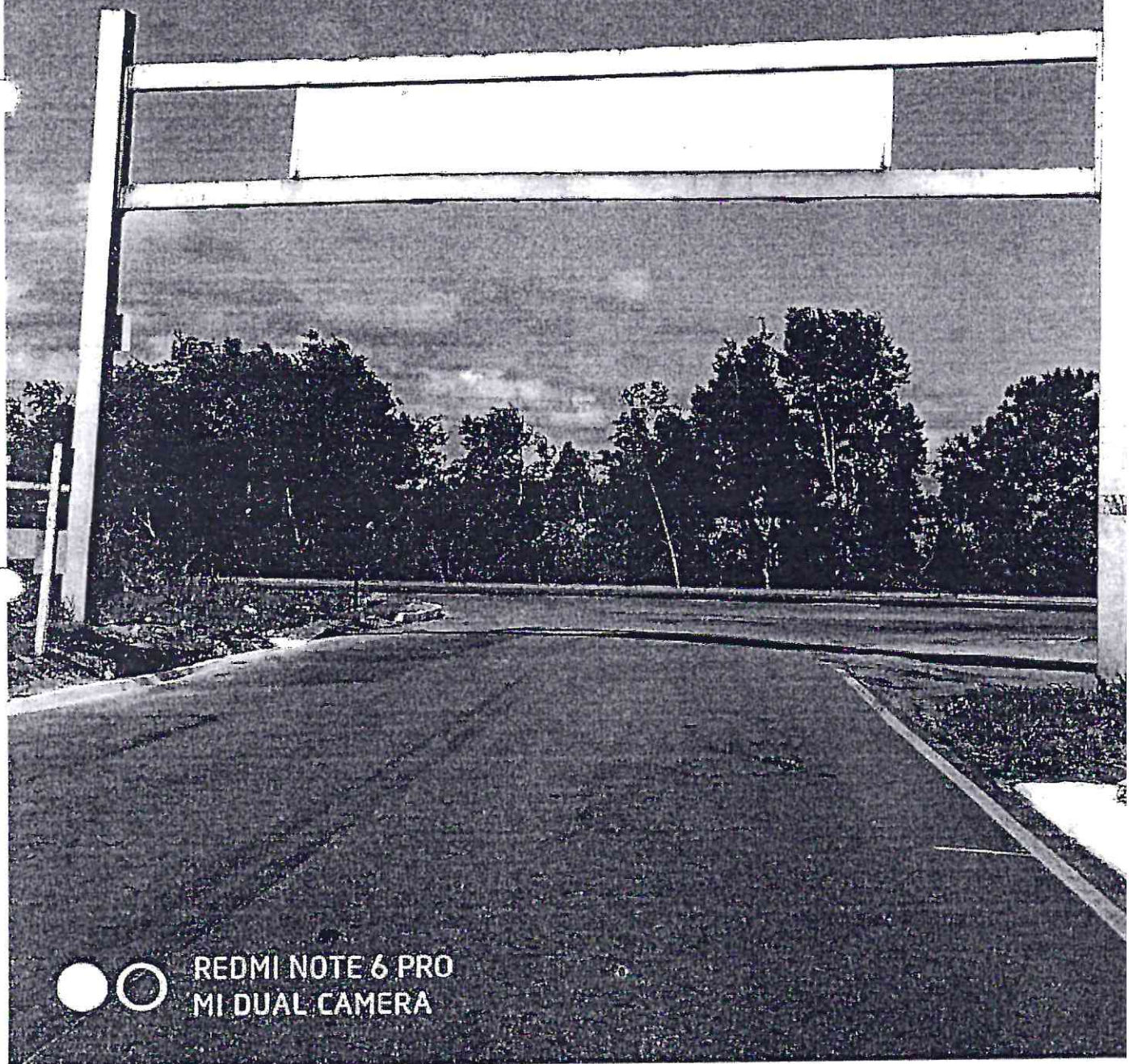

REDMI NOTE 6 PRO
MI DUAL CAMERA



REDMI NOTE 6 PRO
MI DUAL CAMERA