



PROCOLO
CÂMARA MUNICIPAL DE LINHARES
Nº 1771 DATA: 16/04/19

Câmara Municipal de Linhares
Gabinete Vereador Jean Menezes
Av. José Tesch, 1021 Centro – CEP 29900-220 – Linhares/ES
☎ (27) 3372-6507 / 99764-0123 ✉ jean.menezes@camaralinhares.es.gov.br

OFÍCIO Nº 070/2019 GAB/CML/JEAN MENEZES

Linhares, 16 de Abril de 2019.

Ao Senhor
Cel. Jones da Silva de Freitas Mattos
Secretário Municipal de Segurança Pública e Defesa Social

Assunto: Mobilidade Urbana – Enock de Freitas.

Venho por meio desta, solicitar a Vossa Senhoria que realize o estudo de viabilidade para a implantação de faixa exclusiva para embarque e desembarque, vaga temporária para deficiente para embarque e desembarque e faixa de pedestre em frente à Escola Enock de Freitas, localizada no Bairro Juparanã.

Recebemos várias reclamações de pais e moradores do entorno da Escola supracitada e estivemos no local para a contestação dos fatos, há um perigo iminente de segurança pública no entorno da Escola, pois nos horários de grande fluxo é verificado o transtorno no trânsito local, bem como, o risco de atropelamento devido a saída e entrada frequentes dos alunos.

Esta medida de intervenção se faz necessária como medida preventiva e protetiva de nossas crianças e por este motivo solicitamos imediata prestação do serviço solicitado. Para um melhor entendimento encaminhamos em anexo fotos meramente ilustrativas e nos colocamos a disposição para maiores esclarecimentos.

Certo do vosso pronto atendimento, nestes termos pede o deferimento.

Respeitosamente,

JEAN VERGÍLIO ACÁCIO DE MENEZES
Vereador

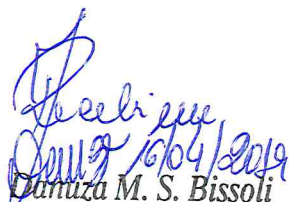
Daniza M. S. Bissoli
015022
SEMUSP

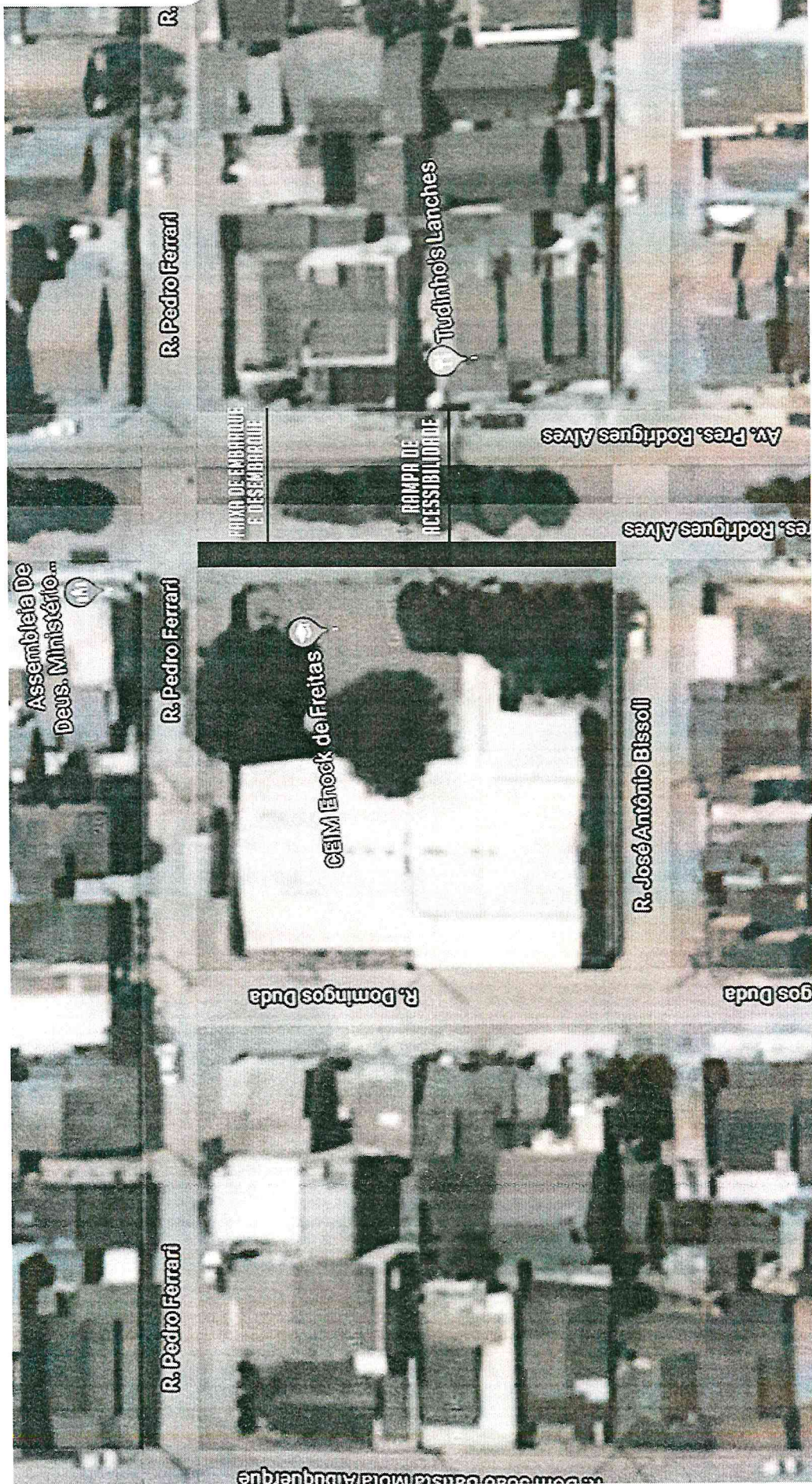

Assembleia De Deus, Ministério...

R. Pedro Ferrari

CEIM Enoch de Freitas

R. José Antônio Blissoll

R. Domingos Duda

R. Pedro Ferrari

R. Pedro Ferrari

RAMPA DE ACESIBILIDADE

Tudinho's Lanches

Av. Pres. Rodrigues Alves

Av. Pres. Rodrigues Alves

R. Domingos Duda

Rádio

CS Sales

Handwritten signature in blue ink

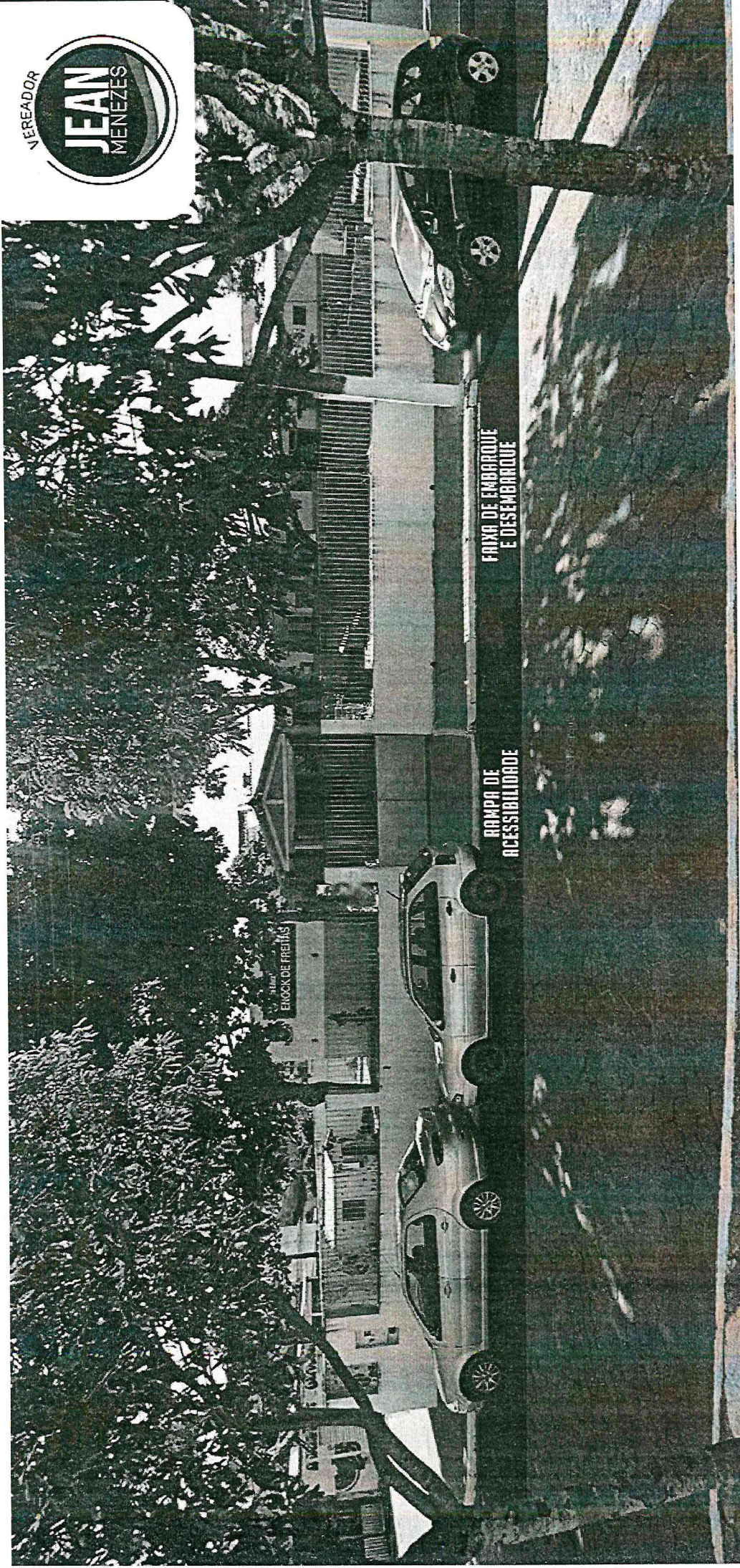

RAMPA DE
ACESSIBILIDADE

FAIXA DE EMBARQUE
E DESEMBARQUE

A handwritten signature in blue ink, located at the bottom right of the page. The signature is stylized and appears to be the name of the official.