



Câmara Municipal de Linhares

Palácio Legislativo "Antenor Elias"

OF. /GAB. /PRES./C.M.L./Nº. 0730/2021

07 de abril de 2021.

No ato da resposta, favor fazer referência ao protocolo nº. 001747/2021.

À SECRETARIA MUNICIPAL

Atendendo ao requerimento protocolado sob nº. 001747/2021, datado de 26/03/2021, apresentado pelo ilustre vereador ANTONIO CESAR MACHADO, solicito de Vossa Excelência, que promova junto a **SECRETARIA MUNICIPAL DE CULTURA, TURISMO, ESPORTES E LAZER**, a construção de uma praça defronte a entrada do condomínio Clube Vista da Lagoa, mais precisamente em uma área de rotatória situada entre as Ruas das Hortências e Vereador Wilmo Guizani, bem como Av. João Evanildo Marin no bairro São José em Linhares/ES.

A presente solicitação tem fundamento por tratar-se reivindicações da população, seguindo em anexa cópia reprográfica de fotos justificando o presente pleito.

Certo de poder contar com vossa prestimosa atenção aos reclames do nobre Parlamentar, a qual vem ao encontro dos anseios de toda a coletividade, desde já expresso minhas cordiais saudações e fico no aguardo de seu manifesto quanto ao pleito.

Atenciosamente,

ROQUE CHILE DE SOUZA

Presidente da Câmara Municipal de Linhares

A SUA EXCELÊNCIA O SENHOR
IVAN SALVADOR FILHO
SECRETÁRIO MUNICIPAL
NESTA.

wIT

VISITA DE CAMPO – CONDOMÍNIO VISTA DA LAGOA, LOTEAMENTOS VISTA DA LAGOA – BAIRRO SÃO JOSÉ

Em atendimento à solicitação de moradores do bairro São José, dos loteamentos Lagoa Park I e II e, especialmente, a do munícipe Huston Schwartz Souza, que é síndico do residencial e condomínio Clube Vista da Lagoa, realizamos uma visita ao local para conferir as demandas da região.

O condomínio possui nove torres de 4 andares, totalizando 352 unidades residenciais, onde habitam 1.100 moradores.

Em frente ao Condomínio Clube Vista da Lagoa há um espaço destinado à construção de uma praça, projeto que até o presente momento não foi executado, conforme indicado no mapa abaixo.



Os moradores destacam a necessidade de equipamentos de lazer e que a praça poderia contribuir como um espaço de vivência social, além de dinamizar o local, que atualmente é ocupado por mato, conforme demonstra a imagem abaixo:

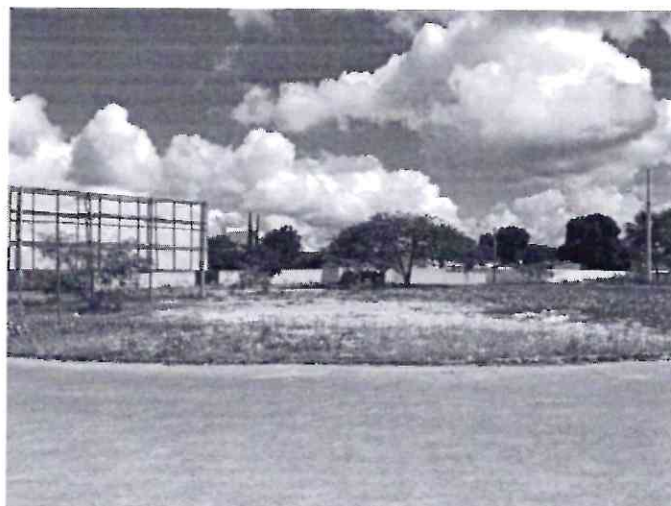

Este relatório serve de base para as ações demandadas ao poder público, descritas na indicação supracitada.